贺桂如：“为了下一代能吃上大米饭”

在桑植县八大公山镇，有一个美丽的小山村叫庄耳坪。它与湖北省宣恩县交界，海拔1000多米。这里四面环山，终日云雾缭绕，被誉为“山中盆地”。在战争年代，这样的地形正是打伏击战的好战场。

来到庄耳坪土地垭山崖路口，仰望高耸于云端的庄耳坪战斗纪念碑，清新的空气里似乎飘着一丝硝烟味。1929年10月，贺龙率湘鄂边红四军转移到这里时，遭遇优势敌人的伏击。红军团长贺桂如，就牺牲在这里。

贺桂如，贺龙的堂侄，1897年出生于桑植县洪家关一贫苦农家。贺桂如幼年丧父，母子相依为命。不幸的遭遇和艰辛的生活，磨炼成了他坚韧顽强、不屈不挠的性格。

1916年，贺桂如跟随贺龙从军，由弁员、班长升至排、连、营长。1926年夏，贺龙率国民革命军北伐，贺桂如任一团团长，率部血战荆沙，攻克宜昌，激战5昼夜不下火线，战功显赫，是部队的一员虎将。1926年北伐时期，贺桂如由周逸群介绍加入中国共产党。

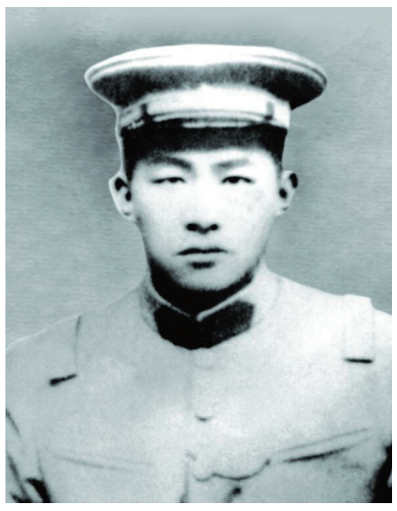

庄耳坪战斗烈士纪念碑

1927年8月1日，贺桂如参加南昌起义，担任第二十军军部警卫团副团长。起义部队南下失利后，他带70余人枪回到桑植，重建队伍。1928年春，他率部参加桑植起义，任工农革命军第四军(后称红四军)一师一团团长。

1929年7月，贺桂如率部先后参加南岔、赤溪河大捷，堵截敌军建奇功，为创建湘鄂边革命根据地作出贡献。

1929年10月，敌人10000多人逼进桑植苏区，湘西前委率红四军撤出桑植城和洪家关。当部队转移到桑植、宣恩交界的内半坡、庄耳坪一带，遭到敌人袭击。为杀开一条血路，掩护主力部队突围，红一团团长贺桂如、红四团团长陈宗瑜率部连续发起多次冲锋，终因敌人火力太猛，又占据有利地形，没有成功。贺桂如和战士们再次发起攻击，敌人的机枪疯狂地扫射，冲在前面的战士相继倒下。贺桂如左手一挥，大喊一声：“同志们，为了下一代能吃上大米饭，冲啊！”接着他奋力跃上土台，扔出几颗手榴弹，炸掉了正面敌人的机枪点。此时，侧面敌人的机枪点射出一连串子弹，贺桂如身中7弹，光荣牺牲，年仅33岁。

1951年，贺龙给堂嫂陈桂英（贺桂如的母亲）的信中说：“桂英嫂：桂如侄儿虽为革命牺牲，但是他的血没有白流，而换取了今天中国革命的胜利，你是很光荣的。”1952年5月，桑植县人民政府追认贺桂如为革命烈士。

当我们再次走进桑植县八大公山镇，肃立于庄耳坪战斗纪念碑前的时候，红军团长贺桂如“为了下一代能吃上大米饭”的呼喊声，仿佛在耳边久久回响……

（中共张家界市委党史研究室供稿）

市税务局承诺
办理152项业务“最多跑一次”

本报讯 “办税服务厅将于9月1日进驻市政务中心，让纳税人在一栋大楼内办完税务、国土资源等多部门之间存在关联的业务，真正实现纳税人‘最多跑一次’。”8月6日，市税务局有关负责人说。

市税务局积极落实“最多跑一次”改革，切实简化办税程序，为纳税人减负，解决‘反复跑”多头跑’问题。针对纳税人的痛点、堵点、难点，制定了“最多跑一次”涉税清单，包含单个办理事项和并联办理事项，共152项业务。按照‘减少报送资料、减少办事环节、减少办税时间’要求，进一步优化办税模式，抓好事前审核、集中办理、网上办税、延时服务，最大程度便利纳税人。“以前需要20天才能办结的增值税专用发票领用流程压缩到5天，需要5天才能办结的增值税普通发票领用流程压缩到1天。”市税务局负责人介绍。

（本报记者 王芳
通讯员 张光灿 邢书恒）

桑植县开办“红色智汇”

本报讯 近日，桑植县23个乡镇组织委员齐聚芙蓉桥白族乡合群村，现场观摩学习该村党支部“五化”建设和抓党建促脱贫成效。此次观摩学习是该县“红色智汇”论坛第三期。

“红色智汇”论坛是该县突出当前基层党建重点难点、问题短板、探索创新等内容，组织各级党组织书记、党务专干、农村致富能手、企业家、“两代表一委员”、“两新”组织出资人等进行工作互动交流讨论的平台，旨在以“小论坛”汇集“大智慧”，不断增强工作合力，提升基层党建服务发展水平。“红色智汇”论坛计划每月开办一次，主题由县委组织部根据当前工作筛选确定。（陈兆旭）

永定区整治不合格餐饮店

本报讯 近日，永定区南庄坪街道办事处牵头，联合区城管、食药、环保等部门，加强了高盛澧园小区三期餐饮店经营情况的巡查。

据悉，南庄坪高盛澧园三期20多家餐饮店每天晚上5点到凌晨1点产生的噪音和餐饮油烟，严重影响到周围居民日常生活。省第七环保督察组接到群众信访后，要求相关部门对高盛澧园三期20余家餐饮店展开排查，对不符合规定的餐饮服务经营者发放《限期整改通知书》，责令其限期整改，待整改达标后方可重新营业。

（本报通讯员）

“六城同创”

曝光台

市城区南庄坪南庄路，已经取消的人行道上的停车位仍然停放着车辆。

8月6日傍晚，市城区紫舞公园，一个人独占长椅睡觉。

（本栏目图片均由社会监督员提供）

为什么吸烟者易患冠心病

医学研究证实，引起冠心病的主要危险因素有年龄、性别、家族病史、脂代谢紊乱、吸烟、糖尿病、高血压、肥胖等。在这些因素中，有些是我们不能改变的，比如性别、家族病史；有些是我们通过调整生活方式可以改变的，比如吸烟、脂代谢紊乱、肥胖等。其中，吸烟的危害性仅次于脂代谢紊乱，而排在糖尿病、高血压和肥胖的前面，且容易消除。

我国现有吸烟人数3.5亿，差不多占到全球吸烟人数的1/3，而我国遭受被动吸烟危害的人数是5.4亿。也就是说，我们要么是一位吸烟者，要么是一位被动吸烟者，长期“分享”着家人、同事、朋友的二手烟。“吸烟可能导致肺癌”的观点，已为大多数人所接受，而“吸烟者易患冠心病”的诊断，却仅被少数人所知晓。有研究表明，吸烟者患冠心病的可能性比不吸烟者至少多2倍，每天吸烟支数越多风险越大。在我国吸烟者的死亡原因中，冠心病仅排在慢性阻塞性肺病和肺癌之后，名列第三。而在国外，死于冠心病的吸烟者比死于肺癌的还要多。

烟民也好，被动吸烟者也罢，吸烟可以通过多种方式引起冠心病，比如会影响血管的舒张功能，会促进血小板凝聚而容易形成血栓等。有研究表明，冠心病患者如果戒烟，病死率可以降低36%；如果通过服药来降低胆固醇，纠正脂代谢紊乱，病死率仅降低23%。由此可见，冠心病患者想降低病死率，最好的方法就是戒烟。戒烟1年内，患冠心病的风险即可降低50%；戒烟5年内，患中风的风险可降低到与不吸烟者相似的水平；戒烟15年内，患冠心病的风险可以最终降低到与不吸烟者相似的水平。

防治冠心病，首先当然是不要吸烟，如果已有吸烟嗜好，则应从戒烟开始。为了自己和家人的健康，请拒绝吸第一口烟，或者熄灭手上的香烟！（来源：中国公民科学素质系列读本《社区居民科学素质读本》）

湖南省第七环境保护督察组公告（十二）

2018年8月6日上午8点至下午6点，湖南省第七环境保护督察组共收到投诉举报20件，来电举报16件，来信举报4件。其中水污染3件、大气污染4件、噪声污染7件、扬尘污染2件、餐饮油烟污染3件、生态破坏1件。当日收到群众投诉举报反馈材料19件，累计收到反馈材料101件。

截至2018年8月6日，督察组共接到有效的群众来电、来信投诉共170件（来电举报158件，来信举报12件），其中重复举报62件；按区、县划分：永定区102件、慈利县48件、桑植县18件、武陵源区4件。督察组共向张家界市督办重点案件3个；转办、交办信访件10批共153个（重点转办举报件39个），投诉举报排在前3位的分别是水污染42件、餐饮油烟污染31件、大气污染27件，共占移交信访举报件总数的65%。

第十二批群众信访举报交（转）办及地方查办情况一览表

序号	受理编号	转办问题基本情况	行政区域	污染类型	备注
1	D2018080601	永定区沅古坪镇东门大药房后，私人养两头母猪，很臭，影响住户生活。	永定区	大气	
2	D2018080602	雷大师夜市，经营时间为十二点至次日凌晨两点，油烟净化系统的噪音及排放的油烟严重影响了水榭花都住户正常生活及夜间生活。	永定区	餐饮油烟	重复投诉3日内反馈
3	D2018080603	慈利县江垭镇皮家垭水库，在慈利县江垭镇双湖村和岩板村两村之间，谢永清养殖厂养猪一百多头，将养猪废料直接排入皮家垭水库。	慈利县	水	*
4	D2018080604	张家界继源科技有限公司加工陈皮，加工生产期间产生噪音和臭味影响附近居民生活，7月24日左右以后暂停生产。	永定区	噪音、大气	
5	D2018080605	永定区高盛澧园三期三十家左右餐饮业每天从晚上五点到凌晨一点，(油烟机24小时运转) 产生噪声和餐饮油烟影响居民生活。部分餐馆将油烟机搬到餐馆内，但油烟依旧向小区内部排放。爷爷的土钵菜、燥房屋特色三下锅等餐馆挂着停业整顿的牌子依旧营业。	永定区	餐饮油烟、噪音	重复投诉3日内反馈
6	D2018080606	永定区南庄坪鑫成花园小区楼下鑫成商务茶楼上午十点到晚上十点营业，营业期间排放油烟对附近居民生活造成影响，有自建烟道直接向空中排放油烟。	永定区	餐饮油烟	
7	D2018080607	慈利县三合镇坪溪村滑石粉厂24小时不间断烧煤产生的烟雾、噪声严重影响附近居民生活。		大气	
8	D2018080608	香善文君私人会所私自在永定区南庄坪山水豪庭小区山青阁一单元楼顶安装油烟排放，从早上九点半到晚上十点左右，营业期间油烟机的噪声和餐饮油烟严重影响居民生活。	永定区	噪声、餐饮油烟	
9	D2018080609	慈利县象市镇虎头村 (中学旁) 有一砖厂早上五、六点开始到下午六、七点，加工生产产生噪音和扬尘严重影响附近居民生活。	慈利县	噪声、扬尘	
10	D2018080610	黄若华在慈利县高峰乡干洞河村中坪组组里公路的拱桥上私人养猪七八十头，有猪粪便掉在公路上，很臭，影响居民生活。	慈利县	大气	
11	D2018080611	永定区三角坪沙堤大道旁边的搅拌站运输车从早上七、八点到晚上十一、二点工作，造成的扬尘影响附近居民生活。	永定区	扬尘	
12	D2018080612	永定区枫香岗大涌溪渡口这一段河水很多漂浮物，荷花砖厂的污水废水直排入澧水河。	永定区	水	
13	D2018080613	有采石厂在桑植县人潮溪镇人白公路下的溇水河道采石 (人潮溪大桥旁)，采石时间早上六点半到晚上八点。	桑植县	水	* 3日内反馈
14	D2018080614	慈利县三合镇镇政府旁的采石厂早上七点到下午六点采石加工，产生的噪音和扬尘严重影响附近居民生活。	慈利县	噪声、扬尘	
15	D2018080615	桑植县官地坪镇龙泉村村部公路上的采石厂早上八点到下午七点采石加工，产生的噪音和扬尘严重影响交通。	桑植县	噪声、扬尘	
16	D2018080616	福天公馆商品房修建，每天从晚上六、七点一直到次日早上通宵施工，严重影响附近居民生活。	永定区	噪声	
17	X2018080601	二家河中石化加油站前200米的洗沙加工厂，存在污染环境问题。1.机器运行和装沙过程中产生噪音大。2.水洗沙产生的废水直接就地排放，厂区任何无污水处理设施。	永定区	水、噪声	
18	X2018080602	香善文君私人会所在居民楼顶安装了排烟管道，产生的噪声和油烟对小区影响大。	永定区	噪声、餐饮油烟	
19	X2018080603	天平山电站建于九十年代初，该电站将保护区两条主溪流集中于一处，导致下游水干枯，对下游群众生产生活造成很大影响，沿溪周围生态环境严重破坏。	永定区	生态破坏	
20	X2018080604	银洲新型建材厂混泥土搅拌站在生产过程中，水泥粉尘象云雾团一样，漫天飞舞，污染环境。	永定区	扬尘	重复投诉，3日内反馈

注：1.标*的问题为重点信访举报件；
2.污染类型包括水、大气、土壤、生态、重金属、垃圾、噪声、油烟、扬尘、其他等。

湖南省第七环境保护督察组
2018年8月6日

2018年7月违规出租车处罚名单

●7月3日，张家界飞龙出租汽车有限公司驾驶员罗振才，车号为湘GT2532，因未经乘客同意搭载其他乘客（投诉），罚款2000元，并停运三天。

●7月30日，张家界飞龙出租汽车有限公司驾驶员邓紹军，车号为湘GX8000，因不按规定使用计价设备（投诉），罚款1000元，并停运三天。

●7月31日，张家界飞虎出租汽车有限公司驾驶员欧阳少华，车号为湘GT2285，因议价（投诉），罚款1000元，并停运三天。

合并公告

根据张家界市湘能农电服务有限公司（以下简称张家界市农服公司）、张家界万和农电服务有限责任公司（以下简称万和公司）、张家界嘉利电力有限责任公司（以下简称嘉利公司）、慈利县安联农电服务有限责任公司（以下简称安联公司）的股东决定和合并协议：张家界市农服公司吸收合并万和公司、嘉利公司、安联公司。万和公司、嘉利公司、安联公司注销，张家界市农服公司存续。万和公司、嘉利公司、安联公司债权债务由存续公司承继。为保护合并各方公司债权人的合法权益，自本公告见报之日起45日内，合并各方公司的债权人可以要求原公司清偿债务或者提供相应的担保。

张家界市湘能农电服务有限公司
联系人：彭长友
联系方式：0744-8212113

张家界万和农电服务有限责任公司
联系人：刘朝华
联系方式：0744-5616130

张家界嘉利电力有限责任公司
联系人：邢红星
联系方式：0744-3223234

慈利县安联农电服务有限责任公司
联系人：邢红星
联系方式：0744-3223234

张家界市湘能农电服务有限公司
张家界万和农电服务有限责任公司
张家界嘉利电力有限责任公司
慈利县安联农电服务有限责任公司
2018年8月7日